

INSTITUTO GEOGRÁFICO Y CATASTRAL

TRABAJOS TOPOGRÁFICOS

47 bis

47 bis

085961

Grupo Sección 3ª

Término municipal de Pedroche

Provincia de Córdoba

Brigada de Deslinde

Itinerario de la línea límite entre Pedroche y Pozo-
blanco

Cuaderno núm. único

Brújula de Laguna núm. 767

Cuya declinación es de 9° 30'

Observador: D. Francisco Manuel Solá

de de 194

REVISADO
El Topógrafo

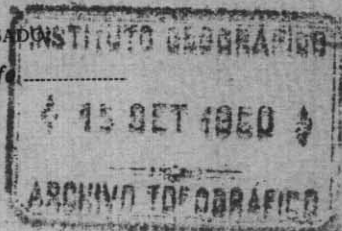

Mod. T. 12

R

Determina

Altitudes.

Puntos

CROQUIS Y NOTAS

La graduación del limbo azimutal de la brújula es anormal

El ángulo cenital se ha observado visando a una altura de mira igual a la del aparato igual a 1.30, excepto en aquellos ejes anotados con el signo $\sqrt{2.00}$ o $\sqrt{3.00}$ en los cuales se visó a 2.30 m y 3.00 m. de altura

La declinación de la brújula se ha obtenido por comparación

Consta este croquis de 14 folios con 26.930 metros medidos de itinerario.

H. Comasola

Itinerario núm.

Empieza en el M3T común a los ter-
 minas municipales de Pedroche y de Pozoblanco y Villanueva de Cor-
 doba.
 Termina en el punto 155 = M3T común a
 Pedroche, Pozoblanco y Dos Torres

2
 minas municipales de Pedroche y de Pozoblanco y Villanueva de Cor-
 doba.
 Pedroche, Pozoblanco y Dos Torres

Estacio- nes.	Puntos observados.	RUMBOS		Lecturas en la Mira. — Metros.	Distancias horizon- tales. — Metros.	ANGULOS DE		DESNIVELES	
		N.	S.			Depresión.	Elevación.	-	+
30	1 M3T	116 45	296 45	59		91 55			
		116 45	296 45	59		91 55			
72	2	294 30	114 30	236		91 45			
		294 30	114 30	236		91 45			
110	3 2	114 15	294 15	220		88 22		138	
		114 15	294 15	220		88 22		138	
36	4	294 30	114 30	127		90 00			
		294 30	114 30	127		90 00			
42	5 4	114 30	294 30	69		89 02			
		114 30	294 30	69		89 02			
48	6	294 30	114 30	97		90 40			
		294 30	114 30	97		90 40			
98	7 a=k 80	129 30	309 30	24	25 50	82 10			
		129 30	309 30	24	25 50	82 10			
96	b=canilla	356 15	176 15	20		93 00			
		356 15	176 15	20		93 00			
48	8	143 30	323 30	56		89 30			
		143 30	323 30	56		89 30			
81	9	323 15	143 15	170		90 00			
		323 15	143 15	170		90 00			
42	10 a=Chozo	180	0	33		88 40			
		180	0	33		88 40			
73	11 10	143 45	323 45	84		90 10			
		143 45	323 45	84		90 10			
	12=k 81	321	141	14		91 40			

1840

Determina la línea límite entre los términos municipales de
 Pedroche y Pozoblanco, según acta de fecha 10 de
 Noviembre de 1948

Altitudes.	Puntos
662,484	M.3T. Altitud del punto 54 del Perfil nº 1 hacia Isla Tulebrera C
662,174	
664,532	
662,483	
658,512	

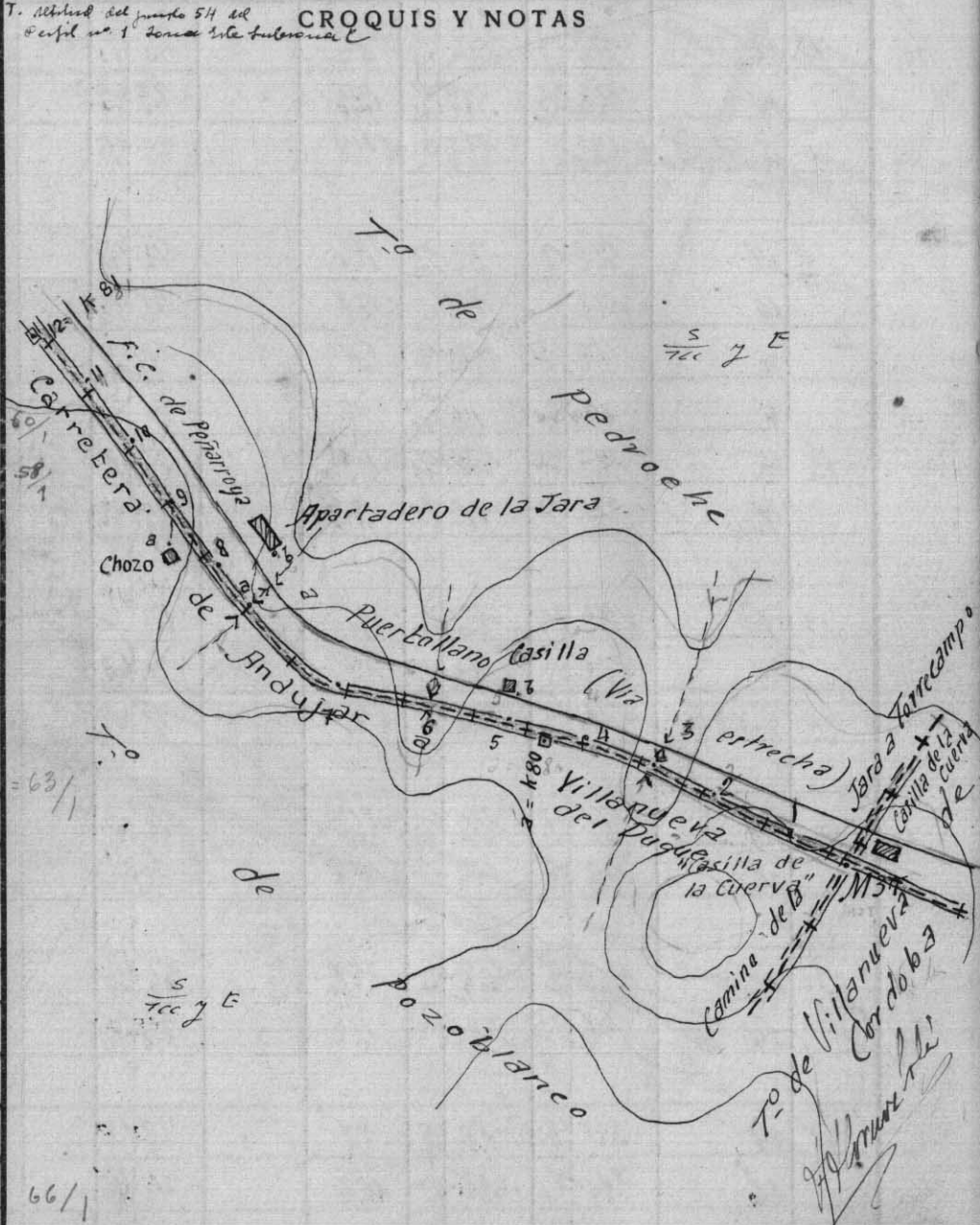

Itinerario núm.

Empieza
Termina

Estaciones.	Puntos observados.	RUMBOS		Lecturas en la Mira. Metros.	Distancias horizontales. Metros.	ANGULOS DE		DESNIVELES	
		N.	S.			Depresión.	Elevación.	-	+
37	39 40	16 20 216 20	226 20 226 20	134 134		90 20 90 20			
	2	249 20 249 20	69 20 69 20	88 88		90 20 90 20			
38	41 40	212 15 212 15	32 15 32 15	108 108		89 50 89 50			
	42	40 45 40 45	220 45 220 45	126 126		90 30 90 30			
	43 42	212 20 212 20	32 20 32 20	140 140		89 45 89 45			
	44	29 45 29 45	209 45 209 45	148 148		90 25 90 25			
39	45 44	222 20 222 20	42 20 42 20	184 184		89 50 89 50			
40	46	59 20 59 20	239 20 239 20	144 144	184 184	90 00 90 00			
41	47 46	260 20 260 20	80 20 80 20	302 302		89 58 89 58			
42	48	30 20 30 20	308 45 308 45	188 188		90 18 90 18			
43	49 48	251 15 251 15	71 15 71 15	186 186		89 50 89 50			
	50	98 - 98 -	278 - 278 -	101 101		89 30 89 30			
	a	264 15 264 15	84 15 84 15	108 108		89 50 89 50			
	51 50	212 45 212 45	32 45 32 45	126 126		90 00 90 00			
44	52	93 30 93 30	273 20 273 20	198 198	192 192	90 50 90 50			
45	53 52	242 15 242 15	62 45 62 45	110 110		89 30 89 30			

8382

Determina

Altitudes.	Puntos

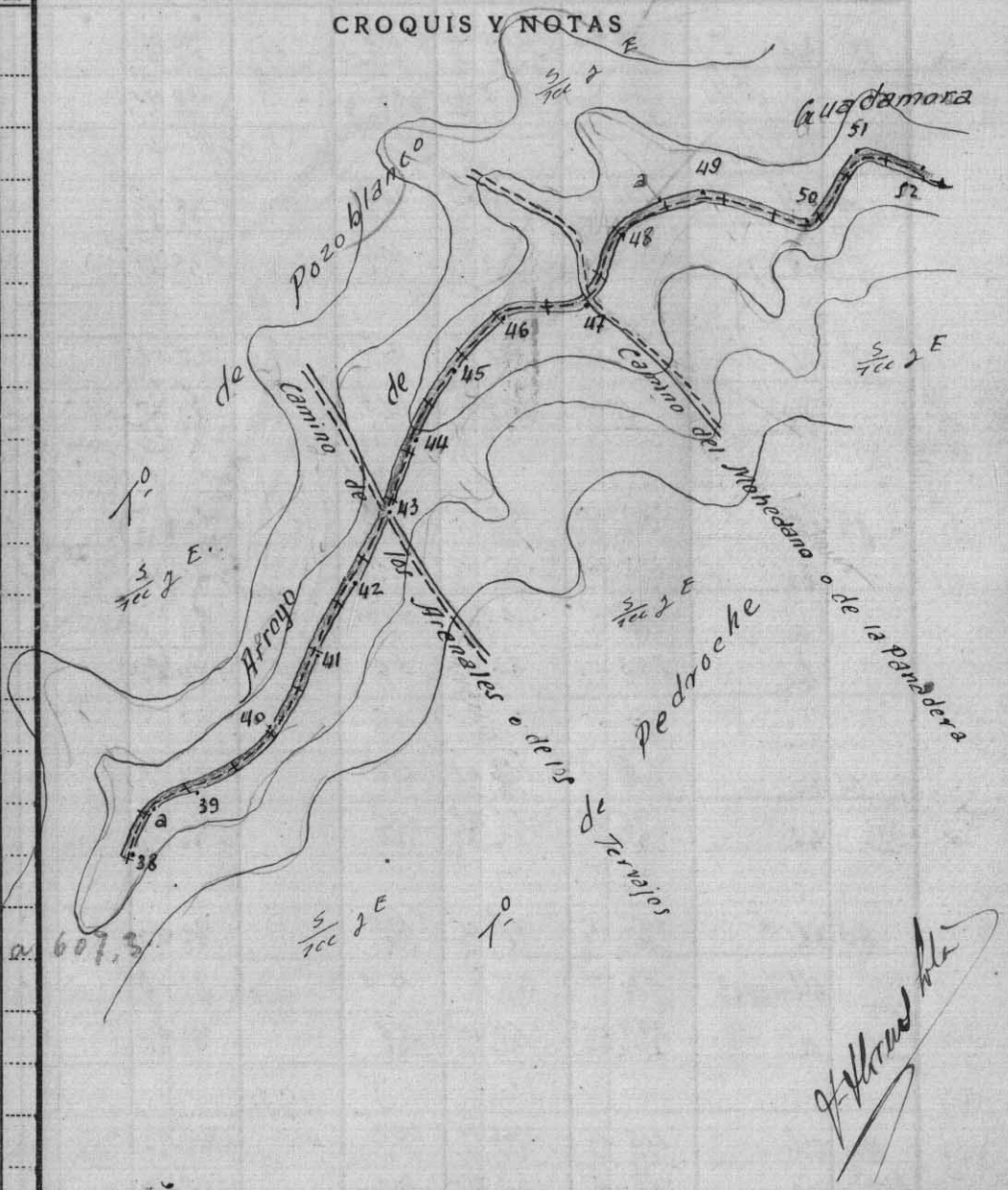

Itinerario núm.

Empieza
Termina

Estaciones.	Puntos observados.	RUMBOS		Lecturas en la Mirá. Metros.	Distancias horizontales. Metros.	ÁNGULOS DE		DESNIVELES	
		N.	S.			Depresión.	Elevación.	-	+
P3	P4	26 45	206 45	138		90 00			
	a	233 233	53 -	38 38		88 40			
P5	P4	183 45	3 45	106		88 50			
	P6	339 45	159 45	102		88 15			
P7	P6	161 45	341 45	87.00		89 52			
	P8	44 44	224 -	140		90 30			
P9	P8	220 30	40 30	154		89 20			
	60	125 45	305 45	151		90 30			
	a	228 -	48 -	100		89 25			
	b	253 -	73 -	56		89 25			
61	60	286 45	106 45	132		89 40			
	62	92 45	272 45	136		90 20			
63	62	247 15	67 15	135		90 25			
	64=M30	56 -	236 -	150		91 10			
	a	244 30	64 30	86		90 50			
64	64	115 15	295 15	250		94 02			
	66	283 15	103 15	123		88 30			17.5
									3.7

10496

Determina

Altitudes.	Puntos
	53
	54
	55
	56
	57
	58
	59
	60
	61
	62
	63
592.875	64
	65
610.4	66
613.8	67

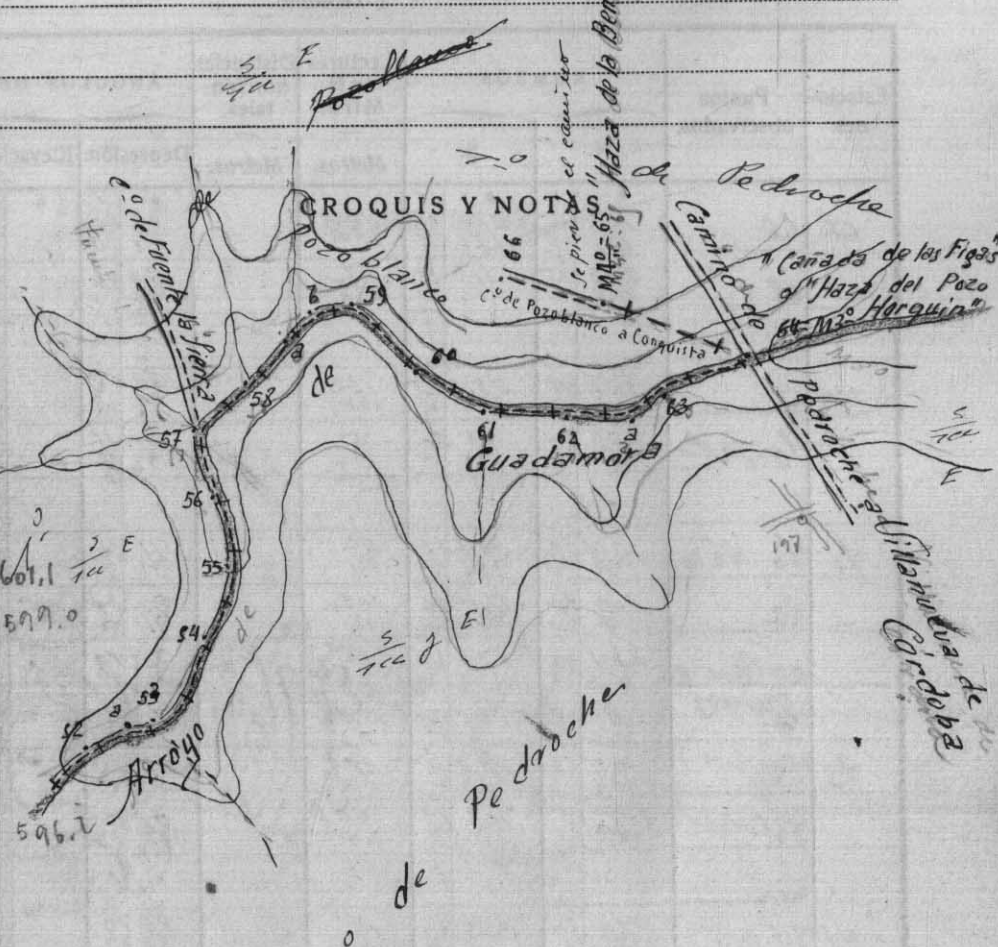

Arroyo de Pedroche

Guadamor

Haza de la Beneficencia

C. de Fuente la Hiena

C. de Pozoblanco a Conquista

C. de Pozoblanco a Conquista

Altitud del punto 197 al perfil no. 2 zona de Cultrana C

610.229

614.200 (+) 20.7

J. Alvarez

Itinerario núm. } Empieza
 } Termina

Estaciones.	Puntos observados.	RUMBOS		Lecturas en la Mira. Metros.	Distancias horizontales. Metros.	ÁNGULOS DE		DESNIVELES	
		N.	S.			Depresión.	Elevación.	-	+
67	66	102° 45'	282° 45'	130		89° 50'		00.44	
	68	293° 15'	113° 15'	77		90° 50'		11.1	
69	68	104° 45'	284° 45'	132		93° 05'			77.1
	70 = M.S.	293° 30'	113° 30'	35		92° 10'		1.0	
71	70	124° 00'	304° 00'	82		91° 30'			27.1
	72	300° 30'	120° 30'	102		91° 00'		1.8	
	a = Canchales	234° 00'	54° 00'	65		95° 10'		5.8	
73	72	106°	286°	82		89° 10'		1.2	
	74	287° 15'	107° 15'	60		86° 50'		3.0	
75	74	75° 30'	255° 30'	19		88° 10'		0.6	
	76	282° 00'	102° 00'	84		90° 50'		1.2	
	a	304° 00'	124° 00'	26		89° 15'		0.3	
77	76	87° 45'	267° 45'	70		91° 50'		12.2	
	78	316° 15'	136° 15'	119		92° 30'		41.8	
79	78	123° 15'	303° 15'	144		89° 30'		11.3	
	80	292° 45'	112° 45'	99		89° 20'		11.3	

Determina

Altitudes.	Puntos
613,6	66 = 87 614,200
613,2	67 = 88 611,074
613,1	68 = 89 609,859
619,2	69
618,2	70
621,3	71
615,5	72
619,5	72 = 92 619,678
618,8	73 = 91,2
619,5	74
623,8	74
622,2	75
621,2	76
621,2	76 = 94-619,275
622,5	a
623,2	77 = 95-622,276
618,4	78 = 96-617,527
617,8	79 = 97 616,182
618,3	80 = 98 618,292
618,3	

CROQUIS Y NOTAS

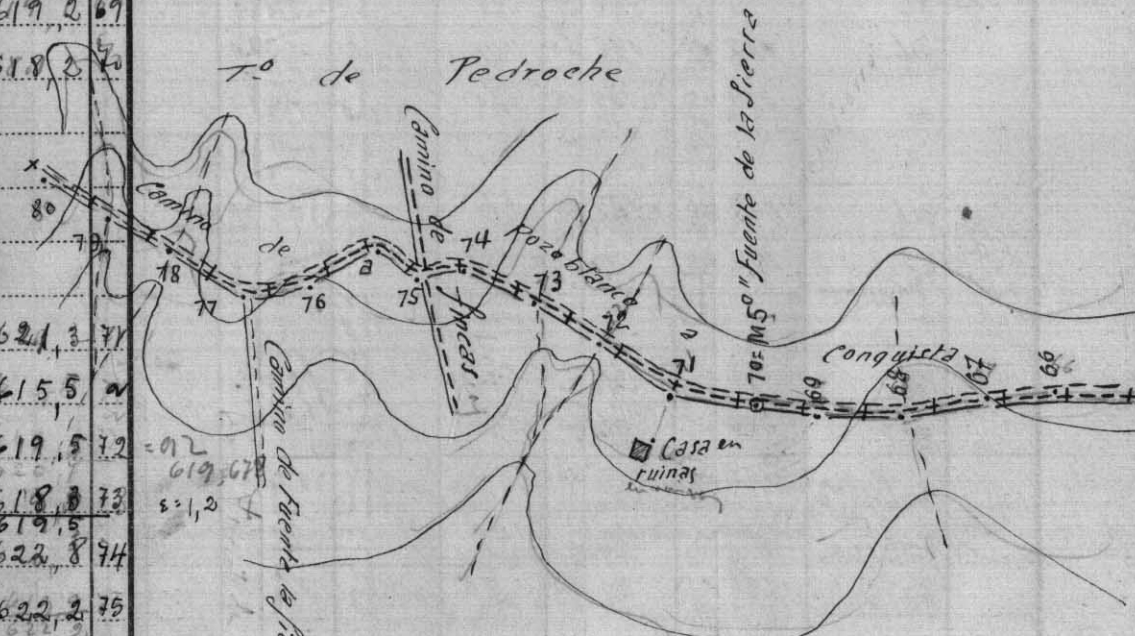

de Pozoblanco

Alfonso...

13.4 15.9
 29.3

Itinerario núm.

Empieza

Termina

Estaciones.	Puntos observados.	RUMBOS				Lecturas en la Mira. Metros.	Distancias horizontales. Metros.	ÁNGULOS DE		DESNIVELES	
		N.		S.				Depresión.	Elevación.	-	+
81	80	131 31	30 20	311 211	30 20	184 174		91 91	25 20		44.88
82	81	332 332	30 20	152 152	30 20	108 108		88 88	00 00		3.88
83	82	111 111	15 15	291 291	15 15	81 81		87 87	25 20		3.16
84	83	325 320	30 20	145 140	30 20	94 94	93	85 85	20 20		77.66
a	84	319 319	15 15	139 139	15 15	70 70	69.50	85 85	15 15		58.88
85	84	159 159	30 30	339 339	30 30	67 67		88 88	40 40		11.66
86	85	319 319	15 15	139 139	15 15	156 156		88 88	00 00		55.14
87	86	82 82	- -	262 262	- -	156 156		89 89	30 30		11.44
88	87	286 286	- -	106 106	- -	270 270	268	85 85	50 50		119.6
a-Cortijo	88	162 167	30 20	346 347	30 20	346 346		88 88	40 40		7.85
b-Noria	88	200 200	- -	90 90	- -	38 38		91 91	30 30		1.8
c-Caminar	88	260 260	45 45	80 80	45 45	110 110		82 82	40 40		4.85
89	88	70 70	15 15	250 250	15 15	170 170		92 92	30 30		7.44
90	89	82 82	- -	262 262	- -	68 68		91 91	40 40		2.0
91	90	27 27	- -	207 207	- -	126 126		89 89	50 50		6.4
92	91	256 256	30 20	2630 2630	30 20	191 191	190	86 86	10 10		12.77
93	92	63 63	30 20	243 243	30 20	66 66		92 92	40 40		2.8

13901

Determina

Altitudes.	Puntos
618.3	80
623.1	81
626.9	82
628.3	83
630.9	84
629.1	85
629.3	85
634.742	86
633.3	87
640.8	88
632.3	89
637.8	89
652.9	90
660.3	90
658.3	90
657.9	91
670.6	92
671.1	92
673.9	93

CROQUIS Y NOTAS

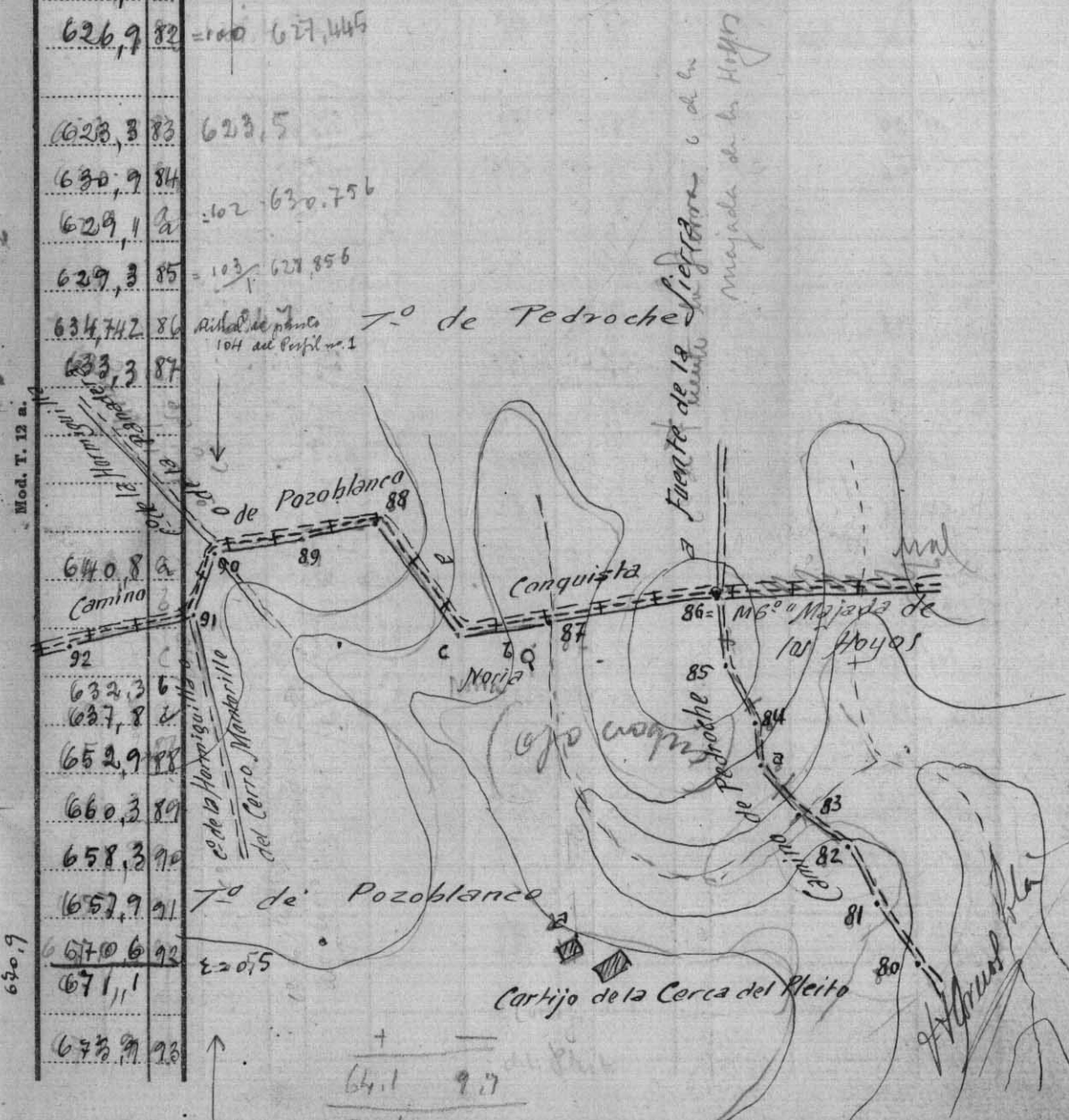

(+) 54.4

Itinerario núm. Empieza Termina

Estaciones.	Puntos observados.	RUMBOS		Lecturas en la Mira. Metros.	Distancias horizontales. Metros.	ÁNGULOS DE		DÉSNIVELES	
		N.	S.			Depresión.	Elevación.	-	+
93	94	262 30 262 20	82 30 82 20	86 86		88 05 88 05			22.9
	a-Cortijo	218 -	38 -	78		89 30			0.7
94	94	333 -	369 -	78		91 08			11.2
	96	370 45	90 45	136		88 30			8.3
94	96	90 -	270 -	106		90 55 90 55			11.7
M. 70	98	259 45 171 -	79 45 351 -	130 130		91 20 83 05		20.88 7.0	
	a-Cortijo								
	b-Cortijo	36 -	216 -	374		90 45 90 45			4.9
99	98	92 45 92 45	272 45 272 45	82		88 15 88 15			2.5
	100	212 15 212 15	32 15 32 15	125		92 10 92 10			4.7
101	100	102 15 102 15	282 15 282 15	162		91 08 91 08			2.8
	102	274 30 274 30	94 30 94 30	82		82 50 82 50			5.1
103	102	70 00 70 00	250 - 250 -	136		90 50 90 50			2.0
	104	271 00 271 00	91 30 91 30	112		89 02 89 02			1.7
104	104	69 45 69 45	249 45 249 45	182		89 08 89 08			5.0
	106	251 45 251 45	21 45 21 45	216		90 48 90 48			2.5

16080

Determina

Altitudes.	Puntos
673.9	93
676.8	94
674.6	a
678.0	95
681.3	96
683.0	97
680.3	98
676.0	a
678.1	b
677.7	99
673.0	100
675.8	101
678.9	102
680.9	103
682.8	104
679.8	105
677.3	106

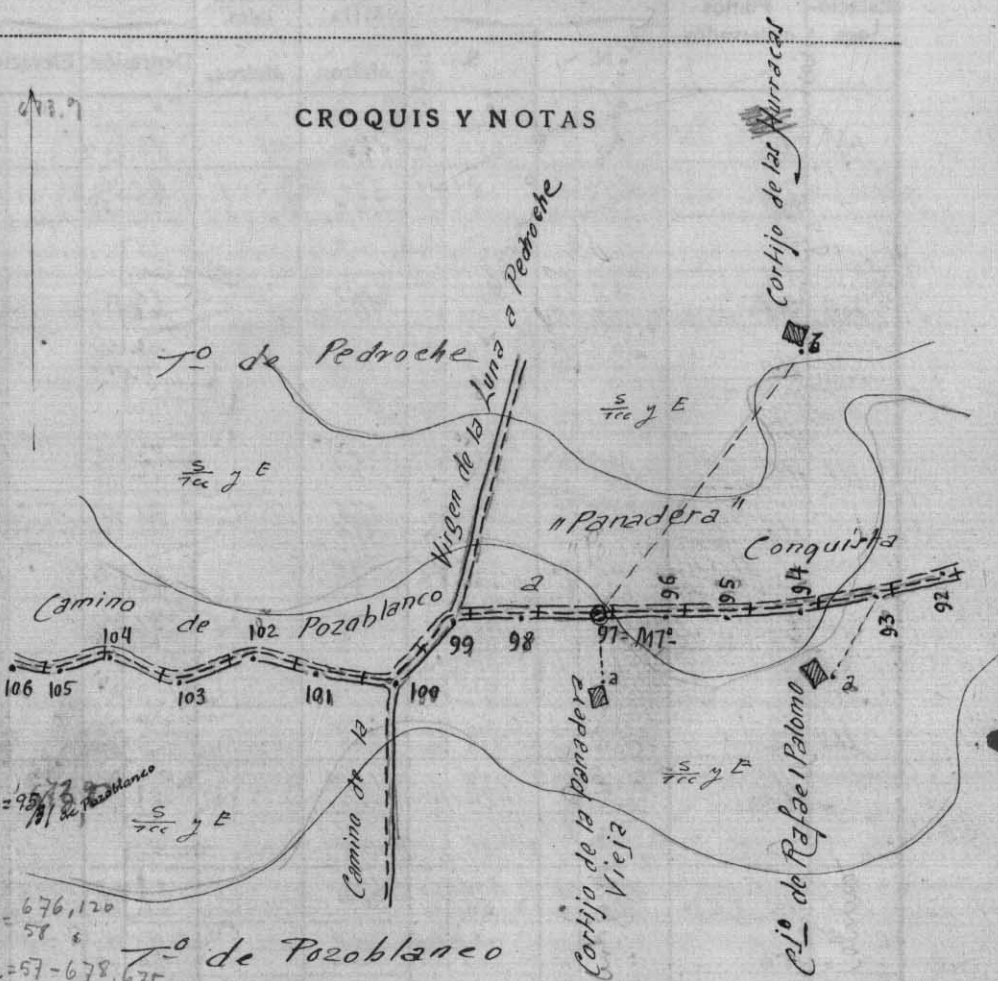

Nota: el punto 6/97 es el mismo que el 6/9 del perfil 16 del cuaderno de perfiles.

Manuel Salas

Mod. T. 12 a.

Estaciones.	Puntos observados.	RUMBOS		Lecturas en la Mira. Metros.	Distancias horizontales. Metros.	ANGULOS DE		DESNIVELES	
		N.	S.			Depresión.	Elevación.	-	+
107	106	89	269	172		89	10		2-5
	108	249 30	69 30	220		92	30		9-6
109	108	98 15	278 15	142		86	15		9-2
	110	309 75	129 75	156		92	40		6-8
111	110	101 15	281 15	176		87	35		7-4
	112	282	102	176		91	15		5-8
	a=Cortijo	43 45	221 45	98		90	58		0-0
	b= "	352	172	198		91	48		5-8
113	112	122 30	302 30	204		88	30		5-3
	114	308	128	174		92	02		6-1
115	114	126 30	306 30	162		88	25		4-5
	116	18 45	198 45	206		90	40		2-4
	a	30 30	210 30	106		90	50		1-5
117	116	253 15	73 15	224		89	35		1-6
	118	336 30	156 30	172,09		90	20		1-8
	a	244	64	110		89	25		1-1
	b	31 15	211 15	58		89	55		0-1
	c	350	170	106		90	20		0-6

18990

Determina

Altitudes.	Puntos
677,3	106
674,8	108
665,3	108
665,3	108
656,1	109
649,3	110
642,9	111
639,1	112
633,8	113
627,9	114
624,28	115
621,8	116
622,7	a
620,2	117
619,2	118
621,3	a
620,3	b
619,6	c

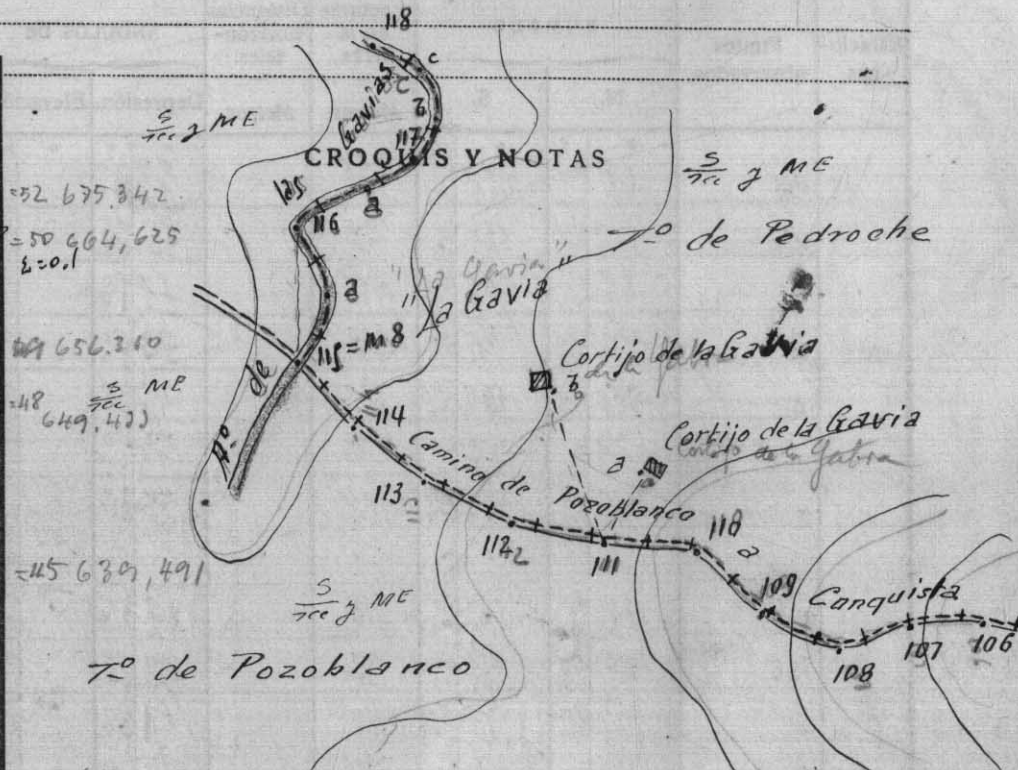

nota: los puntos 111-a y 111-b con los mismos que los b y c del punto 2) del perfil (6 del cuaderno de perfiles.

F. Gómez

Itinerario núm.

Empieza

Termina

Estaciones.	Puntos observados.	RUMBOS		Lecturas en la Mira. Metros.	Distancias horizontales. Metros.	ÁNGULOS DE		DESNIVELES	
		N.	S.			Depresión.	Elevación.	-	+
119	118	118	298	196		89 40		-	
	120	344	164	190		89 40		1-1	
	a	98	258	111		89 50			0-2
	b	271	91	24		89 50			0-1
	c	340	160	160		89 50		1-4	
120	de Cortijo de Bálada	73	253	214		87 30			9-2
	e Cortijo	46	226	324		88 30			9-4
121	120	189	9 30	210		89 28			2-10
	122	335	155	100		89 28			0-8
	a	163	343	80		89 30			0-7
122	b	320	140	70		90 20			0-4
	122	239	59	202		89 28			1-9
123	124	170	198	202		89 30			1-8
	a	248	67	140		89 30			1-2
	b	156	336	41		89 42			0-2
	c	34	214	48		90 20			0-3
124	124	132	312	214		89 50			0-6
	126	334	154	196		89 40			2-3
	a Cortijo	59	239	268		87 05			45-8
125	b	123	203	108		89 10			0-3

Determina

Altitudes.	Puntos
619,2	118
618,7	119
616,8	120
618,4	a
618,2	b
616,7	c
627,4	d
627,5	e
614,3	121
613,5	122
613,2	a
615,0	a
613,9	b
611,3	123
609,5	124
612,5	a
611,5	b
611,0	c
608,9	125
606,6	126
622,5	a
608,6	b

CROQUIS Y NOTAS



Alfonso...

Itinerario núm. Empezaba Termina

Estaciones.	Puntos observados.	RUMBOS		Lecturas en la Mira.		Distancias horizontales. - Metros.	ÁNGULOS DE		DESNIVELES	
		N.	S.	Metros.	Metros.		Depresión.	Elevación.	-	+
127	126	149 15	329 15	350		89 20		14 1		
	128	35 -	386 -	188		90 40		2-2		
129	128	172 45	352 45	150		89 40		0-9		
	130	16 30	196 30	184		91 00		5-2		
	a	10 -	190 -	130 170		91 30		7-6		
131	130	309 -	39 -	186		89 35		1-1		
	132=M.9	318 -	139 -	109		90 32		1-0		
133	132	24 20	204 30	66	65	90 00		8-0		
	134	203 -	33 -	110		89 15		1-6		
135	134	56 30	236 30	164	160	95 05		14-5		
	136	213 -	33 -	93	92	85 10		7-8		
137	136	30 15	210 15	112		82 30		1-1		
	138	233 -	53 -	116		91 00		2-0		
139	138	48 45	228 45	122		93 25		7-2		
	140	224 30	44 30	86		89 10		1-1		
	a Cortijo	178 -	308 -	80 80	79	85 10		6-7		

24249

Determina

Altitudes.	Puntos
606.6	126
603.5	127
600.3	128
599.4	129
596.2	130
596.0	a
595.1	131
594.1	132
602.1	133
603.5	134
604.6	
619.1	135
626.9	136
625.8	137
623.8	138
631.0	139
633.1	140
637.7	a

CROQUIS Y NOTAS

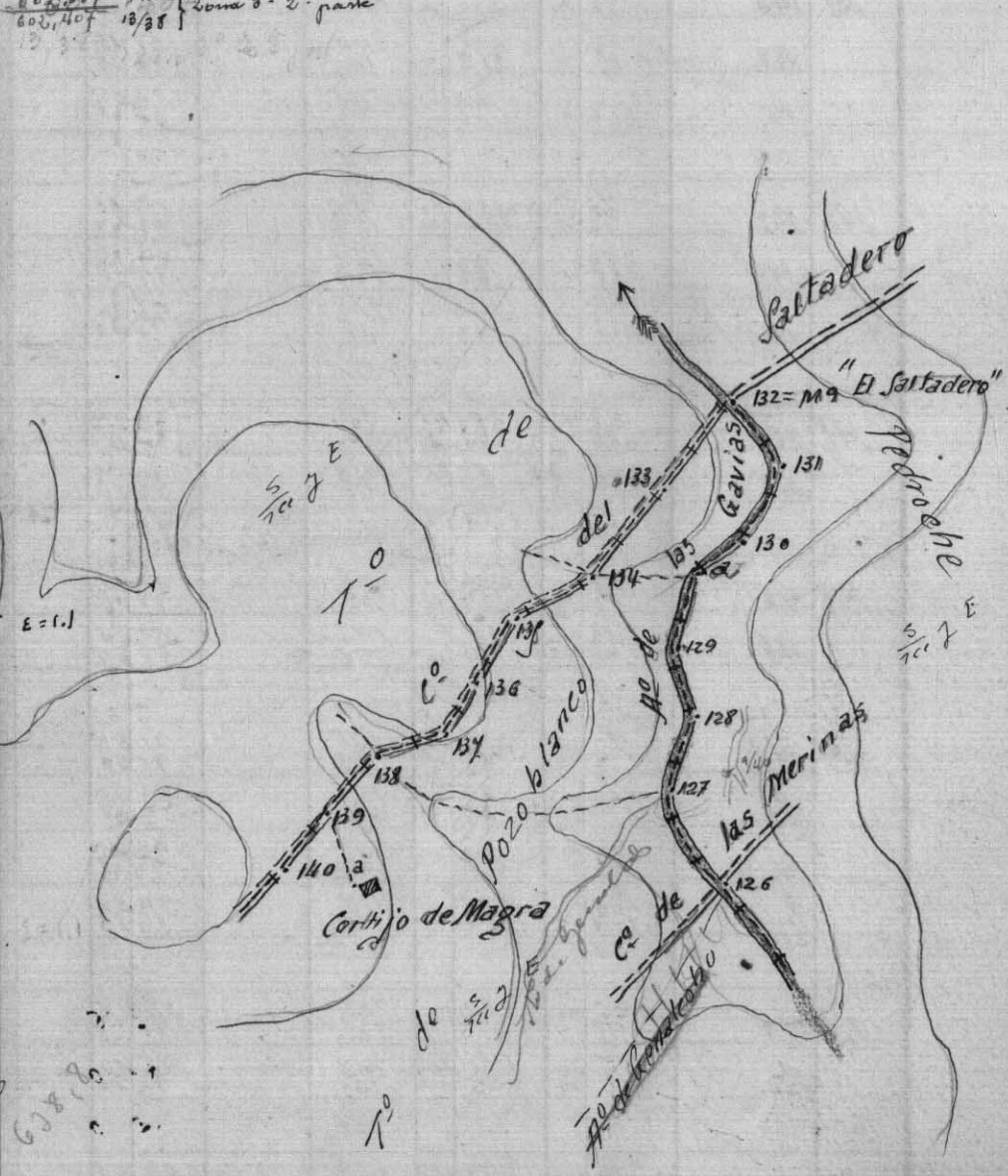

40.0 15.5
+ 124.5

Estaciones.	Puntos observados.	RUMBOS		Lecturas en la Mira. Metros.	Distancias horizontales. Metros.	ÁNGULOS DE		DESNIVELES	
		N.	S.			Depresión.	Elevación.	-	+
141	140	52 30	232 30	196		90 15			
		92 30	232 30	196		90 15			00 99
142	inventado	35 -	215 -	110		87 58			3-99
	Womb.	39 -	215 -	110		87 58			3-99
a		226 -	46 -	84		87 05			3-8
		326 -	46 -	84		87 05			3-8
143	142	76 -	258 -	134		89 40			0-8
		26 -	258 -	134		89 50			0-8
144		266 -	86 -	124		89 15			11-60
		366 -	86 -	124		89 15			11-60
a		320 -	140 -	216		90 30			1-99
		340 -	140 -	216		90 30			1-99
145	144	83 45	263 45	82		90 25			0-6
		83 45	263 45	82		90 25			0-6
146		265 30	85 30	148		89 55			0-2
		265 30	85 30	148		89 55			0-2
147	146	74 45	254 45	208		91 15			4-5
		24 45	254 45	208		91 15			4-5
148		248 -	68 -	196		89 20			22-3
		248 -	68 -	196		89 20			22-3
149	148	75 15	255 15	148		91 50			4-7
		75 15	255 15	148		91 50			4-7
150		269 -	89 -	156		92 45			7-5
		269 -	89 -	156		92 45			7-5
a		48 -	333 -	140		90 45			1-8
		48 -	333 -	140		90 45			1-8
b		184 -	254 -	118		89 39			1-8
		184 -	254 -	118		89 39			1-8
151	150	95 -	275 -	202		87 28			8-9
		95 -	275 -	202		87 28			8-9
152		255 30	75 30	103		92 00			3-6
		255 30	75 30	103		92 00			3-6
153	152	79 45	259 45	123		85 50			8-9
		79 45	259 45	123		85 50			8-9

26493

Determina

Altitudes.	Puntos
632.1	144
633.9	141
636.9	142
636.8	a
636.1	143
637.7	144
634.2	a
638.3	145
638.5	146
643.0	147
643.9	148
646.2	149
650.893	149
648.4	150
649.1	a
651.9	b
634.5	151
638.9	152
622.0	153

CROQUIS Y NOTAS

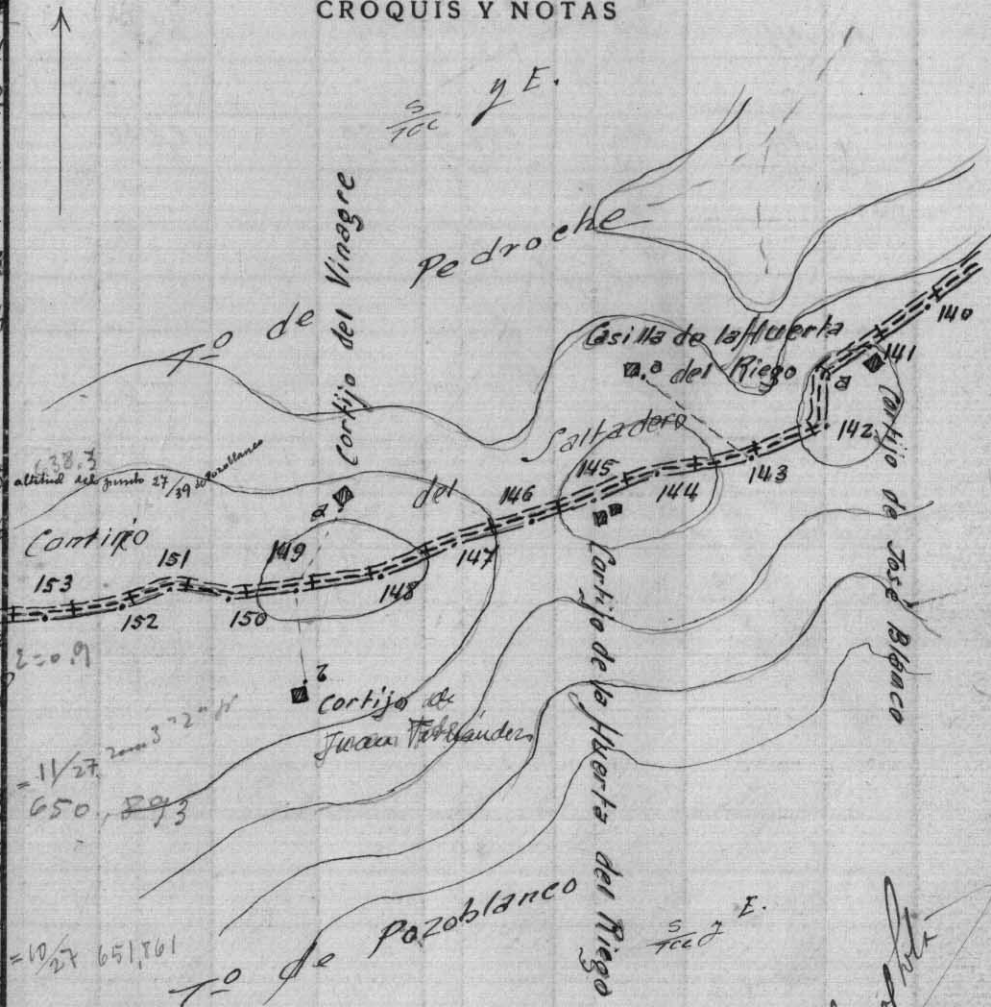

Nota: no se coloca por estar tomado este cortijo con el punto 18 del 729 del perfil n° 14 del cuaderno 10 de perfiles.

[Handwritten signature]

18 y últimos

Itinerario núm.
 { Empezar
 { Termina

Estaciones.	Puntos observados.	RUMBOS		Lecturas en la Mira. Metros.	Distancias horizontales. Metros.	ÁNGULOS DE		DESNIVELES	
		N.	S.			Depresión.	Elevación.	-	+
183	184	313 313	15 15	57 87		90 90	30 30		- 0.5
183	184	115 115	- -	150 190		87 87	35 35		- 6.3

Determina

Altitudes.	Puntos
622.0	153
621.5	154
620.6	
614.3	155 T
614.3	

CROQUIS Y NOTAS

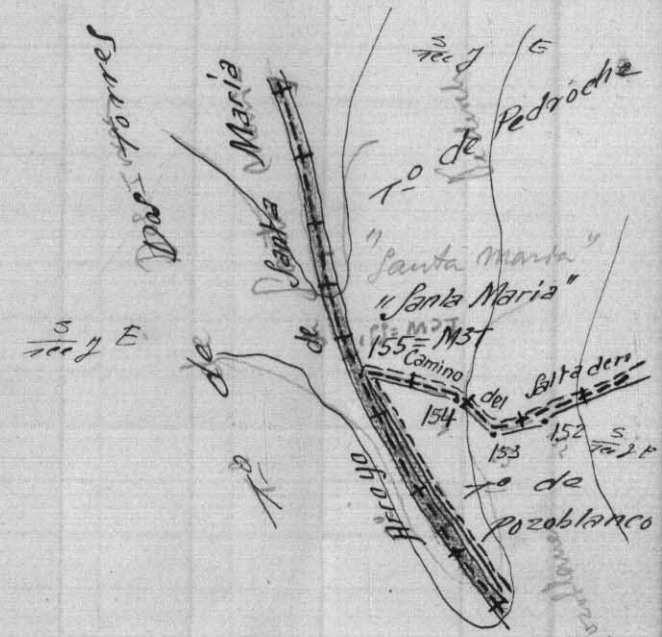

Pedroche, 14 de Noviembre de 1948
El Copiador,
Francisco Horuashá

Conforme a
El Jefe de la Brigada,
A de Paz

Reseña de los mojones del acta de deslinde entre los términos municipales de PEDROCHE Y POZOBLANCO.

Fecha del acta 10 de Noviembre de 1948.

-x-x-x-x-x-x-x-x-x-x-x-x-x-x-x-

Primer mojón.= Se reconoció como tal el punto de inter-

sección del eje de la carretera de Espiel a Villanueva de Córdoba con el del camino de la Jara a Torrecampo. Se encuentra en el sitio denominado "Caseta de las Cuervas" a veinte metros al Sur de la esquina Sur-Oeste de la caseta del ferrocarril de Peñarroya a Puertollano así llamada. El terreno que rodea a este mojón es de labor, pastos y encinas propiedad de doña Agustina Tirado Cano, vecina de Pozoblanco. Desde este mojón no se ve ningún punto notable. Es común este mojón a los términos municipales de Pedroche Pozoblanco y Villanueva de Córdoba, pertenecientes los tres a la provincia de Córdoba.

Reconocido este mojón por los tres Ayuntamientos con fecha 6 de abril de 1948 al levantarse el acta de Villanueva de Córdoba y Pedroche así como la de Villanueva de Córdoba y Pozoblanco levantada el mismo día.

Segundo mojón Intersección del eje del arroyo de Guadamora con el plano vertical que pasa por el eje longitudinal del puente de la carretera de Espiel a Villanueva de Córdoba, construido sobre el referido arroyo de Guadamora. Sitio "La Jara" = Las margenes de dicha carretera limitan en este sitio dos fincas de labor y encinas propiedad la que queda al Norte de Hipólito García Matamoros, vecino de Pozoblanco y la que queda al Sur de Agustín Olmo, vec. de Pozoblanco. Desde el referido puente no se ve ningún punto notable, ni el mojón anterior. Línea límite el eje de la carretera de Espiel a Villanueva de Córdoba hasta llegar por dicho eje al centro del ya mencionado puente en cuyo punto desciende la línea de término verticalmente o sea por la vertical de dicho punto hasta su encuentro con el eje del arroyo de Guadamora, cuyo punto es el mojón segundo. Se hace constar que la carretera de Espiel a Villanueva de Córdoba, en la nueva ordenación de itinerarios de carreteras ha recibido la denominación de Carretera de ANDUJAR a VILLANUEVA DEL DUQUE.

Tercer mojón. = Intersección de los ejes del arroyo de Ga

de Guadamoray el caminonde Pedroche a Villanueva de Córdoba. Sitio Cañada de las Figas.- o - "Haza del Pozo Horquín. Concurrén en este mojón tres lindes que separan tres fincas de labor y encinas la que queda al E. de la Junta de Beneficiencia, la que queda al N.E. de Don Rafael Tira de Alamo, vec. de Pedroche y la que queda al S.E. de doña Emilia Gallardo Velarde, vec. de Dos Torres. Se ve al N. el cortiño de los Anfelitos y no se ve el mojón anterior. Línea límite el eje de las aguas corrientes del arroyo de Guadamora.

Cuatro mojón.- Piedra de naturaleza granítica, que aflora del terreno, de forma irregular, 90 x 40 x 8 centímetros. Se le grabó una cruz. Sitio Haza de la Beneficiencia, en la margen Norte del camino de Pozoblanco a Conquista, que limita en este sitio la finca llamada Haza de la Beneficiencia, propiedad de la Junta de Beneficiencia. Desde este mojón se ve al Sur el cortiño de Pedraza, al S. E. el de Mohedano Alto, al E. el de los Marines o Mohedano bajo. También se ve el mojón anterior. Línea límite intersección con el terreno del plano vertical que ambos mojones determinan.

Quinto mojón. = Intersección del eje del camino de Pozoblanco a Conquista con la normal bajada a él desde el siguiente mojón auxiliar: Peña nativa, granítica, irregular, 1,20 por 0,70 por 0,40 m. Se le grabó una cruz. Sitio FUENTE DE LA SIERRA, en la margen Sur del camino de Pozoblanco a Conquista, cuya margen limita en este sitio, una finca de labor y Encinas de don Juan Pozuelo Arevalo, vec. de Pozoblanco. Se ve al E. el cortiño de Mohedano Bajo llamado también de los Marines, al S.E. el de Cejudo y al S. el de D. Fermín. No se ve el mojón anterior. Línea límite la normal trazada desde el mojón anterior al eje del camino de Pozoblanco a Conquista, sigue por dicho eje hasta el verdadero mojón quinto situado en él.

SE SUSPENDE LA OPERACIÓN PARA CONTINUARLA EL DIA 11-Nov

Sexto mojón. = Intersección del eje del camino de Pozoblanco a Conquista con la normal bajada a él desde el siguiente mojón auxiliar: Peña nativa, granítica, irregular, 2,20 por 1,20 por 0,25 m. - Se le grabó una cruz. - Sitio MAJADA DE LOS HOYOS

Septimo mojón: # Peña granítica, nativa, irregular, 1,00 por 0,90 por 0,25 m. - Se le grabó una cruz. - Sitio PANADERA, en lo alto de la loma así llamada, en el centro del camino de Pozoblanco a Conquista de forma que el eje de dicho camino pasa por el centro de la referida Peña. Los márgenes N. y S. del mencionado camino limitan dos fincas de labor y Encinas de Rafael Palomo Cabrera, vec. de Pozoblanco. Desde este mojón se ve al O. la torre de la iglesia de Pozoblanco, al S.E. la torre de la Iglesia de Villanueva de Córdoba y al S. el cortiño de Cañada Sincuezma. No se ve el mojón anterior. Línea límite el eje del camino de Pozoblanco a Conquista en que están situados ambos mojones.

Octavo mojón: = Intersección del eje del camino de Pozoblanco a Conquista con el del arroyo de las Gavias sitio LAS GAVIAS y el referido arroyo sirve de separación, en este lugar, a dos fincas de labor y encinas la situada al O. de Antonio Llergo Dueñas, vec. de Pozoblanco y la situada al E. de Araceli Blasco Castro, vec. de Pedroche. Se ve al O. la chimenea del cortiño de Porrás, al N. el cortiño del Baldado, al N.E. el cortiño nuevo de Antonio Palomar Cabrera y al E. la chimenea del cortiño de la Gavia de doña Araceli Blasco Castro. No se ve el mojón anterior. Línea límite el eje del camino de Pozoblanco a Conquista en cuyo eje están situados ambos mojones.

Noveno mojón. = Intersección del eje del arroyo de la Gavia con el camino del Saltadero. El paraje donde se encuentra este mojón se llama EL SALTADERO sirviendo los mencionados arroyo y camino de separación a cuatro fincas de labor y encinas la que queda al N.O. de Josefa Moreno Campos, vec. de Pedroche, al N.E. de José Zaldierna Pizarro, vec. de Pedroche, al S.E. de Antonio Ballesteros Jiménez, vec. de Pozoblanco y la que queda al S.O. de Diego Gómez, vec. de Pedroche. Se ve al N. el cortiño de Huerta de Arijá y al N.O. el cortiño de Pedro Ballesteros. No se ve el mojón anterior. Línea límite el eje de las aguas corrientes del arroyo de las Gavias, en cuyo eje están situados ambos mojones.

Décimo mojón y último. = Se consideró y reconoció como tal la intersección del eje de las aguas corrientes del arroyo de Santa María con la normal bajada a él desde el siguiente :

Falta 20-4-92

mojón auxiliar: Se reconoció como tal una piedra empotrada en el terreno de naturaleza granítica y de forma irregular cuyas mayores dimensiones visibles son: cuarenta centímetros de longitud por treinta centímetros de latitud y treinta centímetros de altura. A esta piedra se le grabó en el día de hoy una cruz en la cara que está orientada al Oeste. Se encuentra en la margen Este del camino del Saltadero a cuayro metros al Este de la margen derecha del arroyo de Santa María. El paraje donde se encuentra este mojón se denomina Santa María y la margen Este del camino del Saltadero, donde está el mojón. Límite en este sitio la finca de los herederos de don Antonio Ramirez Pozuelo, vecino de Pozoblanco y es una finca de labor. Desde este mojón se ve al S.O. la casilla de Jornerito y al N.O. el cortijo de la Colodra. No se ve el mojón anterior. La línea límite de término reconocida entre este mojón y el anterior es partiendo del mojón anterior el eje del camino del Saltadero hasta el punto de intersección con la normal trazada desde el presente mojón auxiliar al referido eje del camino del Saltadero y luego desde este punto por la mencionada normal hasta el mojón auxiliar y por último sigue por la normal trazada desde este mojón auxiliar al eje de las aguas corrientes del arroyo de Santa María en cuya intersección está el verdadero mojón décimo. Este mojón décimo es común a los términos municipales de Pedroche, de Pozoblanco y de Dos Torres, pertenecientes los tres a la provincia de Córdoba.

Reconocido en el día de hoy por los tres ayuntamientos interesados.

ES COPIA

El Topógrafo,

V. Francisco de Paula Solís